

**ADVERTENCIA:**

1. Ajuste los tornillos firmemente, pero no los ajuste de más, ya que esto puede dañar los tornillos, reduciendo su poder de agarre.
2. Asegúrese de que no haya caños en el lugar donde va a perforar. Se recomienda el uso de un detector de montantes.

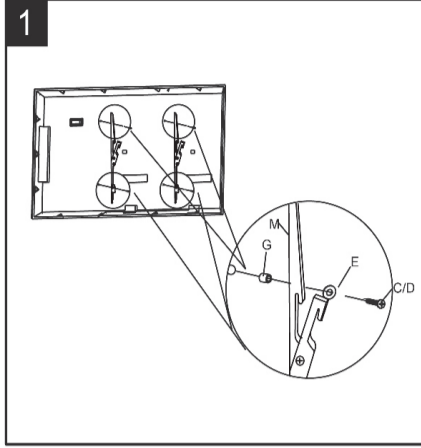

Monte la TV en los soportes, usando la arandela (G) y el separador (G-C). Primero ponga la arandela (G), luego atornille (C-D) al separador. Ajuste los tornillos como muestra la figura.

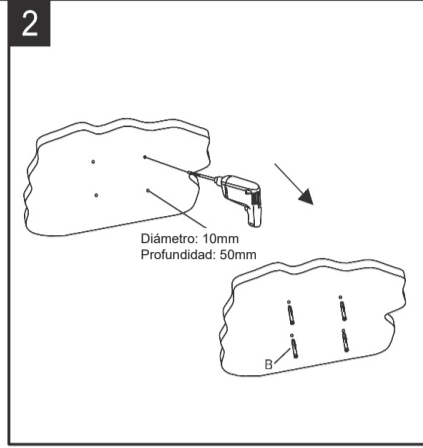

Use una cinta para determinar la ubicación adecuada para hacer los agujeros en la pared. Agujeree la pared en las marcas, colocando el ancla (B) en los agujeros.

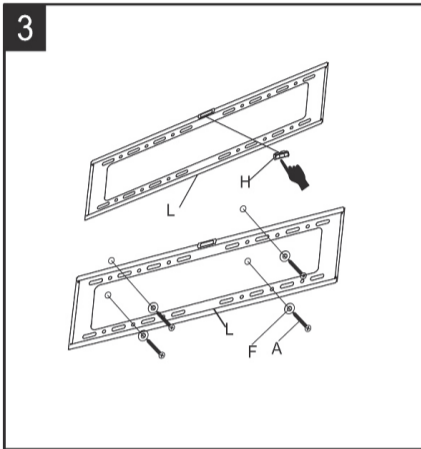

Coloque la niveladora (H) en la ranura en centro de la parte trasera del panel (L), y presione hasta que quede completamente insertada. Asegúrese de que el panel quede en una línea horizontal. Fije a la pared usando el tornillo (A) y la arandela (F) como se muestra en la figura.

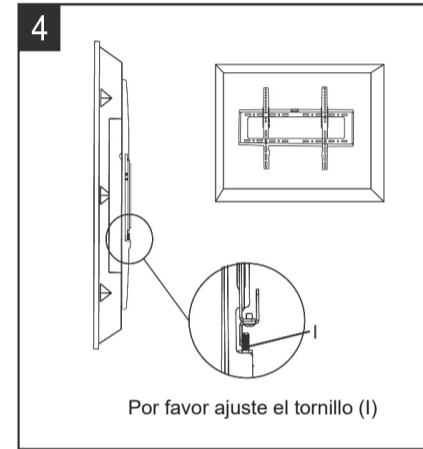

Coloque ambos ganchos de TV y la pantalla en el soporte, luego trabe los soportes de la TV ajustando los tornillos (I). Puede ajustar la TV de 0° a -10° bajando la parte de arriba de los ganchos (M) juntos.

# kanjiHome

## MANUAL DE INSTALACIÓN

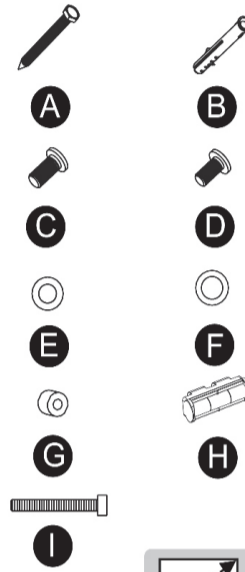
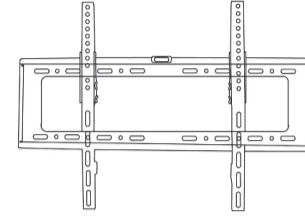

PARTE	DESCRIPCIÓN	CANTIDAD
A	Tornillo 6x48	4
B	Ancla 10x48	4
C	Tornillo M8x20	4
D	Tornillo M6x20	4
E	8x18x1 Separador	4
F	8.5x18x1 Separador	4
G	8.5x17x1.0 Arandela	4
H	Nivelador	1
I	Bulón M4x70	2

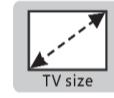

26"-75"



600x400mm



50kgs

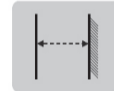

25mm



0~-10°

## GARANTÍA

Este producto está garantizado contra materiales defectuosos y mano de obra por un período de doce meses a partir de la fecha de compra. La obligación del vendedor bajo esta garantía se limita a dar servicio a la unidad y reemplazar las piezas defectuosas. Esta garantía quedará sin efecto si el producto ha sido manipulado, dañado por accidente, dañado de alguna otra manera por un uso indebido o si se ha comprado de segunda mano. Todos los pedidos de producción tienen inspecciones de calidad. En el improbable caso de una deficiencia, comuníquese con el distribuidor donde adquirió este producto.

### Garantía limitada a 12 meses

Tipo de aparato: \_\_\_\_\_

N° de modelo: \_\_\_\_\_ Fecha de compra: \_\_\_\_\_

Producto comprado en: \_\_\_\_\_

Su nombre: \_\_\_\_\_

Dirección: \_\_\_\_\_

\_\_\_\_\_ Teléfono: \_\_\_\_\_

N° de serie: \_\_\_\_\_

### ¡IMPORTANTE!

Por favor guarde esta garantía junto con el recibo de compra, ambos deben ser presentados junto con el producto. En caso contrario la garantía no tendrá validez.

SERVICIO TECNICO: Santo Domingo 3220 - Barracas, CABA  
Lunes a Viernes de 10 a 15hs

TEL: (011) 5353-0374 / Whatsapp (solo mensajes): 1131235984

EMAIL: attcliente@fagsystems.com.ar

26"-75" 600x400mm